

なつやす
夏休み

せんたくかだい
選択課題

おうほひょうさっし
応募票冊子



浜松市立舞阪小学校



地方審査によっては、応募要項のほかに規定を設けていて、本応募票が必要ない場合や別の応募票が必要な場合があります。必ず在籍校にご確認ください。

2

記入前にご確認ください

1. この応募票は応募者本人、保護者が記入してください。
2. わかりやすく楷書で記入し、作品の一番上に貼付し、右肩をとじてください。
3. 「対象図書」欄は対象図書を特定するため、もれなく記入してください。審査会では対象図書を参照します。
4. 記入もれや、誤った情報は審査ができない場合がありますので、正確に記入してください。
5. 応募作品・題名・対象図書名、および応募者氏名・学校名・学年は、公表することがあります。ご了承のうえ、記入してください。



第69回 読んで世界を広げる、書いて世界をつくる。

青少年読書感想文
全国コンクール

応募票

※提出は在籍校へお願いします

応募区分
課題読書
自由読書
(○で開んでください)

感想文の題名			
所 属	学校名 (ふりがな)	静岡 齋 郡 浜松 市 舞 阪 小 学 校 (はままつしりつ まいさかしょうがっこう)	
	学校所在地・担当者名 (電話番号は市外局番から記入してください)	(〒431-0211) (電話 053 - 592 - 0144) (しずおかけんはままつしにしくまいさかしょうまいさか 静岡県浜松市西区舞阪町舞阪76番地 (担当者名 染葉夕紀江)	
応募者	部・学年	小低・小中・小高・中学・高校	学 年 年
	氏 名 (ふりがな)	()	生年月日・年齢 ※高校生のみ記入 年 月 日生(歳)
対象図書(読んだ本)	書 名 ※サブタイトルも必ずご記入ください		
	著者・编者・訳者・画家		
	シリーズ名・文庫名		
	発行所・発行年	発行所	発行年 年 初版発行年 年
	定価・大きさ・ページ数	定価 円(本体 円)	大きさ 縦の長さ cm ページ数
感想文執筆に際し参考にした資料の有無 (どちらかを○で開んでください)	有・無	(参考にしたもののタイトルやWebアドレス等を具体的に記入してください)	
応募作品と応募票に記入した情報を公表することがあります。すべてご同意いただいたうえで、チェック <input checked="" type="checkbox"/> を入れてください。		<input type="checkbox"/> 了承します	

※点線で切り取って作品に添付してください。
※本票はA4用紙で印刷されることを想定して作成しています。

作文コンクール

テーマ 「小さな親切」

特別テーマ 私の心のワクワク

応募資格 小学生・中学生

(小中学生と同じ学齢のものを含む)

応募方法

① 400字詰め原稿用紙 3枚 (本文1,200字) 以内

(原稿用紙は極力B4サイズをお使いください。)

② 作文の冒頭に題名、学校名、学年、氏名とフリガナを明記してください。

注意事項

学校でまとめて応募し、「応募添付書」に必要事項を明記してお送りください。

◎作文はテーマに沿って書かれているか、起承転結にまとめられているか等を確認し、応募総数の20%程度を校内選考した上で、「小さな親切」運動静岡県本部へ郵送してください。(例:応募総数200編の場合、提出数(校内選考後)は40編がメドとなります)なお、作文は「小さな親切」運動静岡県本部へ郵送してください。(直接東京の運動本部には送付しないでください。)

・作品は1人1作品とし、未発表のものに限ります。著作権は「小さな親切」運動静岡県本部または公益社団法人「小さな親切」運動本部に属し、応募作品は返却いたしません。

・AI(人工知能)文章生成ツール、他人の作品等を流用した応募作品は審査対象外となります。審査後に流用が発覚、または本人が流用を認めた場合、入賞・入選を取り消す場合があります。

・応募者からの個人情報、コンクールに関する連絡・発表・通知・発送・案内以外には使用いたしません。

・入賞、入選者氏名は、新聞やホームページ、作品集、「小さな親切」運動会報誌、ラジオ放送等にて発表するため、本人や家族に氏名の公表を拒否された場合、受賞をご辞退いただくこととします。

・応募作品は、新聞やホームページ、作品集、「小さな親切」運動会報誌等に掲載することがあります。その際、作品に補作を行う場合があります。

また、ラジオ放送にて紹介予定ですので、あらかじめご了承ください。

どんな時代だからこそ、
身近な親切や思いやりについて、
改めて考えてみませんか。
コロナ禍を経て気づいた人の温かさなど、
あなたの体験・感動・想いを
ぜひお寄せください。



締め切り

2023年9月8日(金) 必着

◎審査後上位約50編を公益社団法人「小さな親切」運動本部主催の作文コンクールへ、推薦応募します。

送り先

「小さな親切」運動静岡県本部 作文コンクール係 宛
〒424-8677 静岡市清水区草薙北2-1 静銀総合サービス棟内
TEL:054-347-3712 FAX:054-344-0401

応募票の記入例 ※応募票は漏れのないようにご記入ください。

部門を間違えないように注意しましょう。

重要事項の記載漏れはありませんか？

「確認事項」を添読し必ずチェックしてください。

「その他団体」の方は必ず「記入」をお願いします。

第56回 手紙作文コンクール		応募者情報	
出品部門 はがき作文部門 総手紙部門	学年 <input type="checkbox"/> 小学校1年生 <input type="checkbox"/> 小学校2年生 <input type="checkbox"/> 小学校3年生 <input type="checkbox"/> 小学校4年生 <input type="checkbox"/> 小学校5年生 <input type="checkbox"/> 小学校6年生 <input type="checkbox"/> 中学生 <input type="checkbox"/> 高校生	性別 <input type="checkbox"/> 男子 <input type="checkbox"/> 女子	年齢 <input type="checkbox"/> 小学生 <input type="checkbox"/> 小学生1～3年生 <input type="checkbox"/> 小学校4～6年生 <input type="checkbox"/> 中学生 <input type="checkbox"/> 高校生
送らない相手 <input type="checkbox"/> お父さん <input type="checkbox"/> お母さん <input type="checkbox"/> おじいちゃん <input type="checkbox"/> おばあちゃん <input type="checkbox"/> おともだち <input type="checkbox"/> 先生 <input type="checkbox"/> そのほか() ※不適切な例 故人/物、キョウコウターネット/著名人/自分自身/不特定多数1枚のはがきでは届けられない複数の相手	送りたい相手 送りたい相手をお知らせください。	送りたい相手 送りたい相手をお知らせください。	
送りたい相手 送りたい相手をお知らせください。		送りたい相手 送りたい相手をお知らせください。	
送りたい相手 送りたい相手をお知らせください。			

← 横向き の作品の場合 →

個人・団体を間違えないように注意しましょう。

送りたい相手をお知らせください。

送りたい相手をお知らせください。

送りたい相手をお知らせください。

送りたい相手をお知らせください。

↑ 縦向き の作品の場合 ↓

第56回 手紙作文コンクール		応募者情報	
出品部門 はがき作文部門 総手紙部門	学年 <input type="checkbox"/> 小学校1年生 <input type="checkbox"/> 小学校2年生 <input type="checkbox"/> 小学校3年生 <input type="checkbox"/> 小学校4年生 <input type="checkbox"/> 小学校5年生 <input type="checkbox"/> 小学校6年生 <input type="checkbox"/> 中学生 <input type="checkbox"/> 高校生	性別 <input type="checkbox"/> 男子 <input type="checkbox"/> 女子	年齢 <input type="checkbox"/> 小学生 <input type="checkbox"/> 小学生1～3年生 <input type="checkbox"/> 小学校4～6年生 <input type="checkbox"/> 中学生 <input type="checkbox"/> 高校生
送らない相手 <input type="checkbox"/> お父さん <input type="checkbox"/> お母さん <input type="checkbox"/> おじいちゃん <input type="checkbox"/> おばあちゃん <input type="checkbox"/> おともだち <input type="checkbox"/> 先生 <input type="checkbox"/> そのほか() ※不適切な例 故人/物、キョウコウターネット/著名人/自分自身/不特定多数1枚のはがきでは届けられない複数の相手	送りたい相手 送りたい相手をお知らせください。	送りたい相手 送りたい相手をお知らせください。	
送りたい相手 送りたい相手をお知らせください。		送りたい相手 送りたい相手をお知らせください。	
送りたい相手 送りたい相手をお知らせください。			

← 横向き の作品の場合 →

↑ 縦向き の作品の場合 ↓



ファミリーマート ⁵ ありがとうの15th コンテスト

手紙 てがみ コンテスト

2023年7月1日(土)～9月30日(土)

消印有効

小学校1年生～6年生

ありがとうの気持ちを伝えよう

● 普段の生活で感じるありがとうや、私たちの生活を支えてくださっているみなさんへのありがとうを伝えましょう。● 持続可能な社会の実現に向けて、自然や環境、住みやすい街への感謝の気持ちを伝えましょう。

● 書き方は自由です。目安はA4 1枚に400文字程度です。● 作品の裏面に学年、氏名(フルネーム)を必ず記入してください。● エントリーシートを記入して同封してください。● 応募受付は郵送のみです。(FAX・電子メールは不可)

● 作品は一人1点、自作・オリジナル・未発表に限ります。● 他のコンテストとの重複応募・コピーは不可です。● 入賞者の学校名、学年・氏名および受賞作品・表彰風景はファミリーマートホームページ及び広報媒体等で使用・公開します。(店頭掲示を含む) ● 応募規定違反・虚偽の場合、発表後でも受賞取り消しとなります。



文部科学大臣賞

全国から1名

賞品 ◆表彰状◆図書カード(3万円分)

最優秀作品賞

全国7地区に分割
低学年(1・2年)、中学年(3・4年)、高学年(5・6年)
部門ごとに審査 合計20名

賞品 ◆表彰状◆図書カード(1万円分)

15周年特別賞

全国7地区に分割
各ブロック1名 合計7名

賞品 ◆表彰状◆図書カード(3千円分)

審査員特別賞

全国7地区に分割
各ブロック4名 合計28名

賞品 ◆表彰状◆図書カード(3千円分)

*個人への授賞は1つのみとなります。

学校団体賞

全国7地区に分割
各ブロック2校・団体 合計14校・団体

賞品 ◆表彰状◆図書カード(5万円分)



審査員

【審査員長】

池上 彰
ジャーナリスト



いとう みく
児童文学作家・
日本児童文学者協会会員

小峰 広一郎
小峰書店
代表取締役社長

野中 柊
作家、日本ペンクラブ
「子どもの本委員会」メンバー

応募
問合せ先

〒101-0061 東京都千代田区神田三崎町 2-7-6 高松ビル5F ファミリーマート「ありがとうの手紙コンテスト」事務局

☎ 0120-611260

受付時間/土・日・祝日を除く 10:00～17:00

メールアドレス: fm-thanksletter-g@family.co.jp



検索

ファミマ ありがとう

<https://www.family.co.jp/arigatou2023>

*エントリーシートは、ファミリーマートのホームページからダウンロードできます(PDFまたはExcel)

【その他の注意事項】 ○参加費の贈呈はありません。○応募作品は返却いたしません。○原本の応募に限ります。○応募作品の著作権(著作権法第28条に規定する権利を含む)は株式会社ファミリーマートに移転します。○転載を必要とする場合には、「ありがとうの手紙コンテスト事務局」に連絡をお願いします。○個人応募には保護者の同意が必要です。○応募作品は全国のファミリーマート店舗に掲出させていただく場合があります。○受賞者及び関係各位にはコンテストの広報へご協力をお願いすることがあります。○キャラクター、特定の企業や商品を表すマークなどが印刷された便せんは、公表できないという理由から受賞作品として選出できない場合がありますので使用しないでください。○応募作品はいかなる理由でも事後修正できません。

主催: 株式会社ファミリーマート 後援: 文部科学省

全国市町村教育委員会連合会 / 全国連合小学校長会 / 全国小学校国語教育研究会 / 全国小学校道徳教育研究会 / 全国小学校生活科・総合的な学習教育研究協議会 / 生活科教育研究会 / 株式会社 教育新聞社



<令和5年度>

親子でつくる

携帯・スマホに関する標語コンクール

◎ ◎ ◎ 作品募集 ◎ ◎ ◎

情報通信機器（携帯・スマホ・ゲーム機など）を利用するうえでのルールやマナー、情報セキュリティの意識を啓発する標語を募集します。

家族や親子が携帯・スマホについて語り合う…そのきっかけをつくってみませんか？

応募の方法

◆募集期間

令和5年6月16日（金）～8月25日（金）
9月1日

◆募集対象

小学生・中学生およびその保護者、家族と教職員

◆選考

各地区での予備選考を経て、静岡県PTA連絡協議会標語コンクール審査委員会にて審査
優秀作品…表彰・静岡県PTA新聞紙上・HP等にて発表

* 応募者全員に参加賞を贈呈

◆応募方法

所定の応募用紙に必要事項を記入の上、在籍する学校のPTAへ提出
担任

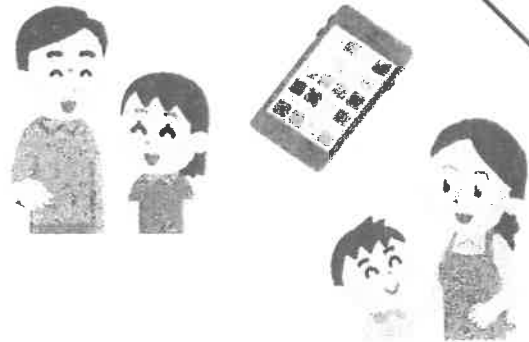

すべての入賞作品の著作権は静岡県PTA連絡協議会に帰属し、広報および啓発活動において活用いたします。また作品とともに学校名・学年・作者名が公表されますことをご了承のうえご応募ください。

【主催】 静岡県PTA連絡協議会

【後援】 静岡県教育委員会 静岡県校長会

13

令和5年度「親子でつくる携帯・スマホに関する標語コンクール」 応募用紙

(小学生 ・ 中学生 ・ 保護者、教職員) ← ○をつける

学校名			
フリガナ 氏名		学 年	小 () 年 中 () 年
<p>< 標 語 ></p> <p>応募用紙1枚につき1作品とします 親子でのご応募の場合は、<u>それぞれ1枚ずつ</u>ご提出ください</p>			

- * 在籍する学校のPTAにご提出ください
- * 「保護者、教職員」に該当される方の「学年」の記入は不要です
- * 応募にあたっては、ChatGPT等生成AIを使用しての標語作成をしないことを誓約していただきます
- * 受賞にふさわしくないと判断する事由が認められた際には、受賞を取り消す場合があります

〈単Pご担当者様〉
 応募作品は、地区P事務局様にご提出ください(コピー可)
 県Pに直接お送りいただいた場合、審査の対象となりませんのでご注意ください

第73回 “社会を明るくする運動”

～犯罪や非行を防止し、立ち直りを支える地域のチカラ～

作文コンテスト

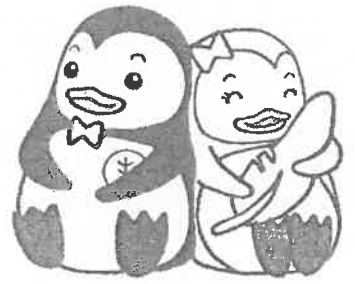

更生ペンギンの
ホゴちゃん・サラちゃんと
幸福（しあわせ）の黄色い羽根

- 1 応募できる人 小学生・中学生
- 2 テーマ 犯罪・非行のない地域社会づくりや、
犯罪・非行をした人の立ち直りについて、
家庭生活、学校生活等の中で体験したことをもとに、
考えたことや感じたことを書いてください。
- 3 原稿の枚数 400字の原稿用紙で3～5枚くらい。
(題名、学校名、学年、氏名を必ず書いてください。)
- 4 しめきり 学校の先生に確認してください。
- 5 表彰

最優秀賞【静岡県推進委員会委員長（静岡県知事）賞】	小学生・中学生	各1点
優秀賞【静岡県推進委員会委員長（静岡県知事）賞】	小学生・中学生	各2点
特別賞【静岡県校長会会長賞】	小学生・中学生	各1点
【静岡県保護司会連合会会長賞】	中学生	1点
【静岡県就労支援事業者機構会長賞】	中学生	1点
【静岡県更生保護協会理事長賞】	小学生	1点
【静岡県更生保護女性連盟会長賞】	小学生	1点

佳作【静岡県推進委員会事務局長（静岡保護観察所長）賞】各地区推薦作品
 ※入賞者には12月ころ、学校を通じてお知らせします。
 入賞者には、表彰状と記念品をさしあげます。
 ※最優秀賞、優秀賞に選ばれた作品（小学生・中学生 各3点）を全国の“社会を明るくする運動”作文コンテストに推薦します。
- 6 主催 “社会を明るくする運動” 静岡県推進委員会
(静岡県推進委員会事務局 〒420-0853 静岡市葵区追手町 9-45 静岡保護観察所内)
- 7 その他
 - ・応募に当たっては、氏名、学校名、学年、作品名、作品内容が報道機関やインターネット等により公表される可能性があることについて、あらかじめ保護者の承諾が得られていることを前提とします。
 - ・応募作品は、作文集等に掲載する場合があります。
 - ・応募作品は、自作・未発表の原本に限ります。
 - ・作品の公表及び掲載に当たっては、作品の趣旨を損なわない範囲で一部修正することがあります。
 - ・応募作品の著作権は、主催者側に帰属するものとし、応募作品は返却しません。

おうぼようし (しょう・ちゅうがくせいぶ) 応募用紙 (小・中学生の部)

ピクトグラムのルール

かたち 形は4つ(⊘は禁止、▲は注意、●は指示、□それ以外)
いろは 色は2色まで使えます。

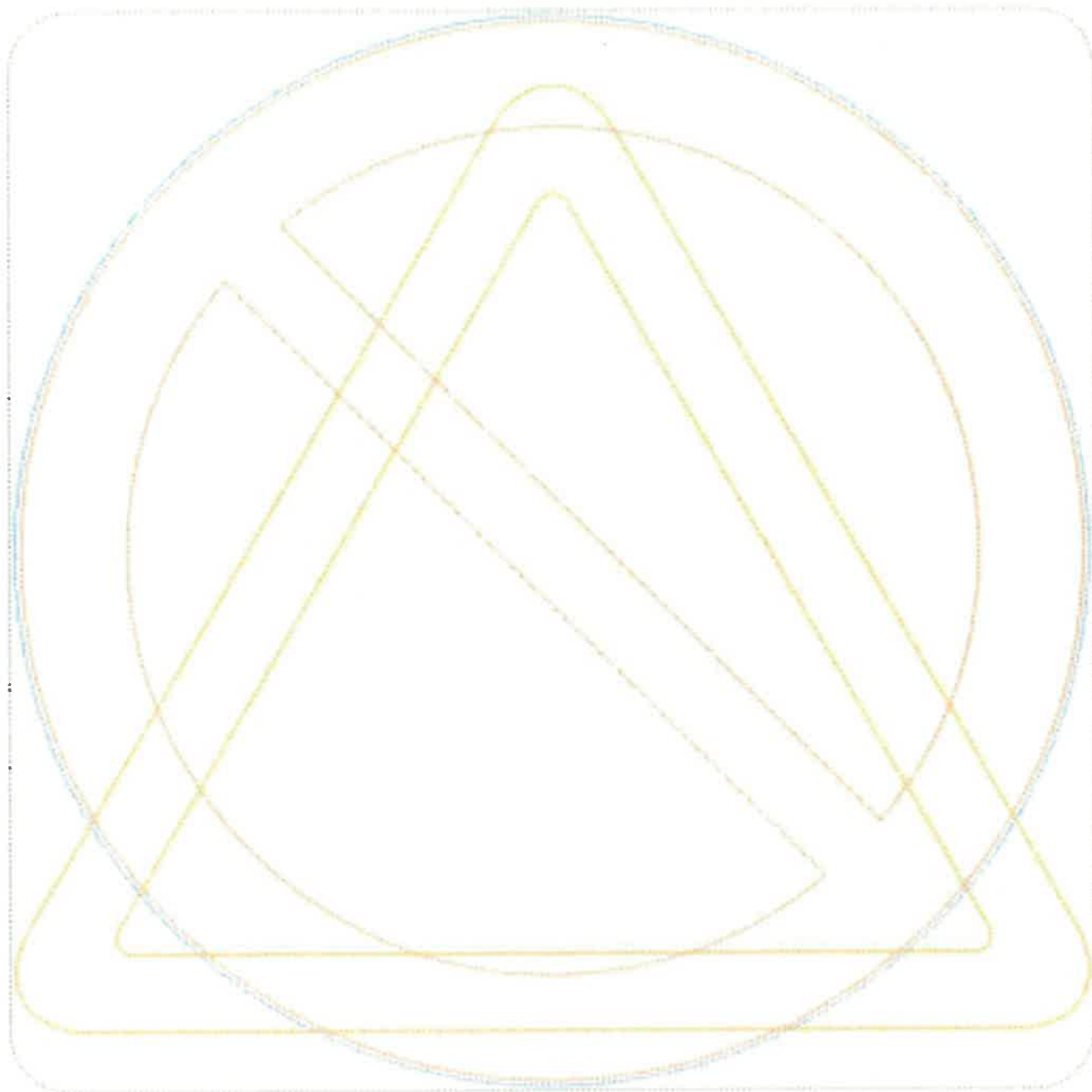

めい
ピクトグラム名：

さくひんせつめい
作品説明：

- 作品は原本を提出してください。
- 応募用紙は原寸大(A4版)で両面印刷してください。裏面の「応募者氏名等」に「名前」「学校名」「学年・組」「連絡先(住所・電話番号・FAX番号)」を記入してください。片面印刷の場合は、お手数ですが、2枚目の「応募者氏名等」欄を応募用紙の裏面に貼り付けてください。

おうぼしやしめいなど
※応募者氏名等

ふりがな			がっこうめい 学校名	がっこう 学校
なまえ 名前			がくねん・くみ 学年・組	がくねん 学年
むすぶあて 連絡先	じゅうしょ 住所	〒 ー はままつし 浜松市 区		
	でんわばんごう 電話番号		FAXばんごう FAX番号	

しゃかいかじゆうけんきゅう ちょうせん
社会科自由研究に挑戦しよう!



シジ丸

今年も2部門で行うよ!
 どちらに応募するかは、君次第!



家康くん

いっばんぶもん
一般部門

生活の中の身近なぎもんについて
 調べ、考え、まとめよう! 授業での
 はてな?に挑戦するのもいいね!

いえやすぶもん
家康部門

大河ドラマ放送中!
 浜松ゆかりの英雄、徳川家康に
 ついて調べ、考え、まとめよう!

けんきゅう
一般部門研究テーマ例

(昨年度の金賞作品より一部抜粋)

3・4年

- ・ひいおじいちゃんの100年のれきし
- ・下水道のすがた～縁の下の力持ち～
- ・ぼくたちの町の防災について
- ・きかく外野菜をすくうために
- ・すごいぞ天竜川～統一枚の写真から～

5・6年

- ・遠州織物 広げたい地元産業
- ・縄文土器の研究
- ・日本の酪農～北海道の酪農の現状～
- ・奥山線の研究～過去・現在・未来～
- ・食品ロスからSDGsを考える

けんきゅう
家康部門研究テーマ例

(昨年度の金賞作品より一部抜粋)

3・4年

- ・一日徳川家康体験
- ・どうして天下統一できたの?家康の足あとめぐり
- ・関ヶ原の地を歩いてみよう
- ・三方原の戦いやその伝説について

5・6年

- ・家康と食べ物のひみつ
- ・久能山東照宮～家康との関係～
- ・関ヶ原の戦いとは何だったのか
- ・どうだったんだ?家康～苦労した若き大名から天下人へ～

今年は、どちらの部門でも応募者全員に参加賞が出るよ!

応募のきまり

- ① どちらの部門も、**A4サイズのノートやファイル**などにまとめましょう。
- ② 応募票に、**どちらの部門に応募するか○をつけましょう。**
- ③ 兄弟姉妹や友達といっしょに取り組むときには、応募票に取り組んだ人全員の名前を書きましょう。



ナウミン



Yes!
 家康プロジェクト浜松

表紙や裏表紙など、外から見える所へ貼り付けてください。

社会科自由研究応募票

研究 テーマ	
部門 どちらかに○	一般 ・ 家康
部会	部会
学校名	小学校
学年 (ふりがな)	年 組 ()
氏名	
備考	

← 記入がない場合は、児童
や保護者に確認する。

← 配付前に、各校で数字を
記入する。

← 共同研究の場合は、一緒
に取り組んだ児童名を
記入するよう指導する。

この用紙の点線より上の大きさが応募規格のA5版です。

下線より切り取り、応募用紙に記入して作品にクリップ止めしてください。

たからものについてのコメント	氏名	ふりがな	学校名 学年・組	「たからもの」の住所・場所	題材名
			浜松市立舞阪小学校 年 組		

「私のまちのたからもの」応募用紙

48回 ゆうちょ アイデア 貯金箱 コンクール

いつもゆうちょ銀行をご愛顧いただき、ありがとうございます。

近年、液晶画面上で電子的な情報と触れ合うことが多い中、さまざまな材料を使い、自由な発想を自らの手で「カタチ」にして競う「ゆうちょアイデア貯金箱コンクール」。おかげさまで45年以上にわたり、多くの皆様にご参加いただいております。自分のアイデアをカタチにすることの楽しさを、ぜひ、1人でも多くのおみなさまに体験していただきたく、ご参加を心からお待ちしております。

参加方法・作品について

- 材料は自由ですが、壊れやすいもの、腐るものは避けて、持ち運びができるものにしてください。
- 作品の大きさは、一辺の長さを25cm以下にしてください。
- 作品には個人の名前・写真等を記載しないでください。
※記載がある場合、当該部分を隠した状態で審査・展示を行う場合があります。
- 1人1点に限ります。
- 本人の創作に限ります。(保護者の過度な補助は認めておりません)
- 他のコンクール等に未発表のものに限ります。
- 個人で参加する場合は公式Webサイトから応募してください。
学校で参加する場合は、学校の先生に提出してください。

こわれにくい作品づくりのポイント

- 材料にあった接着剤を使おう!
- 接着剤を使ったところは、おもりをおいたり、クリップなどで止めて、しっかり乾かしてね!

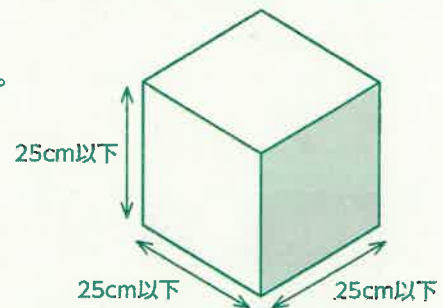

注意

次のような作品は原則審査対象外です。ご注意ください。

- 作品の大きさが一辺25cm以下でないもの
- 作品サイズの確認ができない作品
- 作製者以外の著作物を利用した作品
- 工作本やネットに掲載されている作品の模倣
- 鉄道やマンガ、アニメなどのキャラクターやロゴや名前等を使用したもの*1
- 有名スポーツ大会のロゴや名前等を使用したもの*1
- 作品写真が逆光になっているもの
- 作品写真のピントが合っていないもの
- 市販されている工作キットを使用したもの

*1 商標権、肖像権など第三者の権利を侵害しているもの

*著作権等による争議が生じた場合、ゆうちょ銀行は一切の責任を負いません。また本人の作品でないと認められた場合、入賞を取り消します。

*最終審査に進んだ作品は、作品展示等のすべてのイベント終了後に返却します。(2024年3月上旬以降)

*輸送途中の事故による破損等の補償は応じかねます。

*ゆうちょ銀行は、入賞作品について、本コンクールの実施、紹介および記録ならびに広告等のために利用することができるものとします。

ゆうちょアイデア貯金箱コンクール事務局

通話料
無料

0120-296-285

公式Webサイト <https://www.idea-chokinbako.jp>

受付時間

平日10:00~18:00(8月18日(金)~9月29日(金))は9:00~19:00

※9月16日(土)、17日(日)、18日(月・祝)、23日(土・祝)、24日(日)は、受付いたしません。

※年末年始(12月30日(土)~1月3日(水))はお休みいたします。

※携帯電話からもご利用いただけます。

※IP電話等一部ご利用いただけない場合がございます。

第42回 どうぶつの絵 コンクール 出品票

25

注意

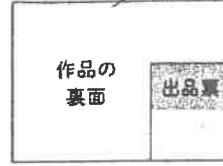

- 出品票糊付位置 ↓
- ・上部分(グレー部)だけのりづけして作品裏面の右下に貼る
 - ・出品票が作品の外側にでないこと

第42回 どうぶつの絵コンクール 出品票

作品の 題名				
小学校	滋 松 市	立	舞 阪	学 年
学校番号	C-130			※県外の場合は 学校番号の 記入不要
子ども園 幼稚園 保育園	所在地	市	町	年齢
自宅住所	〒			
ふりがな				
氏名				

出品票が新聞発表の名簿になりますので、貼り間違い、書き間違いのないようご注意ください。

↓ ②⑨ 食に関する
図画コンクール

(これより下はのりづけしないで下さい)

第3回「食に関する図画コンクール」(令和5年度)

作品の 題名				
小学校	滋 松 市	立	舞 阪	学 年
学校番号	C-130			※県外の場合は 学校番号の 記入不要
子ども園 幼稚園 保育園	所在地	市	町	年齢
自宅住所	〒			
ふりがな				
氏名				

下記の項目についてご了承いただける場合は、右記確認欄にチェック(レ点)をお願いします。

作品返却はいたしません。

●必ずお読み下さい

主催者は、以下の場合を含め、コンクールへの参加をお断りすることがあります。

- ・応募作品の所有権、入賞作品の使用権、著作権は主催者に帰属することに同意いただけない場合。
- ・静岡県暴力団排除条例に基づき、本人またはその関係者が同条例に定める「暴力団」と関わりのある場合。
- ・コンクール業務遂行に支障をきたす行為等があった場合。

様式

No.

第3回「食に関する図画コンクール」(令和5年度)

○応募カード

ふりがな 氏名	性別	学 校 名	学 年	特 年	住 所	電 話 番 号
	②					
①	③	④	⑤	〒		

と し り ょ っ か げ っ か ん 第54回「都市緑化月間」ポスターコンクール募集

I 募集内容

1) テーマ 『みどり生活をたのしむまち』

“みどり”には、学校や公園の樹木、家の庭木やベランダに咲く小さな花、通学路の街路樹、神社やお寺の森、山の森の緑のほか、川・湖・海などの自然環境まで含んでいます。大切にしている“みどり”、身近に感じる“みどり”を自由な発想で表現してください。

2) 応募できる人 市内の小・中学校に通う児童および生徒

3) 応募のルール

①用紙は、B3判または四つ切の画用紙

②たて画(たて長)のみ

③画材は自由

④標語等の文字を入れない

⑤応募する本人が考えてつくり

発表したことがないもの

⑥作品の裏側の右下に応募票を貼り、画題(画の題名)、

学校名、学年・組、氏名(ふりがな)をかくこと

※ルールを守っていない作品は失格になります。

※応募票は必ずこの紙の右下のものを貼ってください。

＜よこ画＞※失格の例



＜たて画＞



II 賞 ☆金賞 各1名 ☆銀賞 各2名 ☆銅賞 各5名 ☆佳作 各20名程度

※応募作品は、小学生の部・中学生の部に分けて審査します。

III 表彰

第54回秋の都市緑化祭開会式にて金賞・銀賞受賞者の表彰式を行う予定です。

※第54回秋の都市緑化祭開会式は、令和5年10月14日(土)午前に予定をしています。新型コロナウイルスの感染状況や天候等により、表彰式中止する場合があります。

IV 作品展示

「金賞・銀賞・銅賞」作品は、浜松市役所、美蘭中央公園、協働センター等にて一定期間展示をします。

V その他

- 1) 入選者には、賞状および記念品を贈呈します。(応募者全員に参加記念品をお贈りします。)
- 2) 作品の著作権は、主催者である浜松市と浜松市緑化推進本部に帰属します。
- 3) 作品は全て返却します。
- 4) 入賞作品は、緑化思想の普及・啓発を図るためポスターやパンフレットに使用することがあります。
- 5) 入賞作品は、新聞等に掲載されることがあります。

キリトリ線

 第54回「都市緑化月間」 ポスターコンクール応募票 []	
画題	
学校名	浜松市文舞阪小 学校 年 組
ふりがな	
氏名	

※応募票はポスター(たて画)裏面の右下に貼ってください。

小学校5年生のみなさんへ

— 令和5年度 いのちをつなぐ手紙 作品ほしゅう —

いのちについて、考えよう

ともだち、^{かぞく}家族、^{きんじよ}近所の人たちとのふれあいや^{ひび}日々の生活をとおして自分や^{まわり}周りの人たちの「いのち」について感じたことはありますか。

^{たいせつ}大切な人や、^{かわい}かわいがっていた^{ペット}ペットとの^{わか}別れを経験したことがある人もいます。

たったひとつの「いのち」を^{たいせつ}大切にするためにわたしたちにはどんなことができるのでしょうか？

つらい^{きもち}気持ちを^{かか}抱えて^{くる}苦しんでいる人、^{なや}悩んでいる人・・・
そのような人たちが「いのち」を^{たいせつ}大切に^{かんが}考えて、^{くる}苦しみやつらい^{きもち}気持ちや^{なや}悩みをだれかに^{そうだん}相談し、ひとりぼっちにならないための

メッセージとポスターを^{ぼしゅう}募集します。

■ 応募のしかた

【内容】 いろんな人や生き物の「いのちの大切さ」・「こころ」・「おもいやり」・「生きること」について感じたことや体験したこと、悩んでいる人に伝えたいことを、絵やメッセージにしてください。

ポ ス タ ー	サイズ	画用紙(四つ切サイズ)
	かき方	絵の具などを使用してかいてください。絵の背景も色をぬってください。
	その他	同意書を保護者の方といっしょに書いて、ポスターの裏面にはってください。

メ ッ セ ー ジ	用紙	メッセージ用紙(両面・ダウンロードしてください) もしくは 原稿用紙2枚以内(400字づめ・サイズ不問・同意書を印刷し裏面にはってください)
	書き方	・メッセージ用紙を使用する場合は、初めにおもて面の同意らんを記入し、 題名の次の行から本文をはじめてください。(記入例をダウンロードできます) ・原稿用紙を使用する場合は、先頭行に題名・2行目に名前を書いて、 3行目から本文をはじめてください。
	その他	・同意書を保護者の方といっしょに書いてください。 ・メッセージ用紙を使う場合は、おもて面の同意らんを記入してください。 ・原稿用紙を使う場合は、別紙の同意書(ダウンロードしてください)に記入し、 原稿用紙の裏面にはってください。

【各種用紙のダウンロードはこちらから】

同意書⇒

(ポスター・メッセージ共用)



メッセージ用紙⇒



■ お問い合わせ

浜松市精神保健福祉センター

〒430-0929 浜松市中区中央一丁目 12-1 県浜松総合庁舎 4階
TEL 053-457-2709 FAX 053-401-1028

保護者各位

(令和5年度版)

「いのちをつなぐ手紙」メッセージおよびポスターの公開等について（同意書）

浜松市精神保健福祉センターでは、「いのちの大切さについて考える」という題材でメッセージとポスターを募集しています。ご応募いただいたメッセージとポスターは、下記の方法で市民の方に向けて紹介致します。つきましては、メッセージとポスターの公開と氏名等の公表についてご希望を同意書に記入していただき、以下のとおりご提出くださいますようお願い致します。

【原稿用紙でメッセージを提出される方へ】

同意書の提出方法	この同意書を記入し、切り取って原稿用紙裏面に貼り付けて提出
----------	-------------------------------

※専用のメッセージ用紙を使ってメッセージを提出する方は、この同意書は不要です。

公開方法	公開先	対象者	公開する内容
	浜松市精神保健福祉センター ホームページ	公開希望の方全員	・ 題名 ・ メッセージ内容
	作品集「いのちをつなぐ手紙」 (電子版・冊子)	公開希望の方全員	・ 題名 ・ メッセージ内容
	FM Haro!「いのちをつなぐ手紙」 番組内での紹介 毎月第2・4水曜日午前7:50~8:00	公開希望の方のうち 20名程度 ※放送予定の方には、学校を通じて 事前にご連絡します	・ 題名 ・ メッセージ内容
	浜松市主催の自殺対策事業 (市内図書館等でのパネル展示)	公開希望の方のうち一部 ※該当する方には、事前にご連絡します	・ 題名 ・ メッセージ内容 ・ 希望者のみ氏名 と学校名

※メッセージ内の誤字脱字や個人が特定される情報については、修正させていただく場合がありますのでご了承ください。

【ポスターを提出される方へ】

同意書の提出方法	この同意書を記入し、切り取ってポスター裏面に貼り付けて提出
----------	-------------------------------

公開方法	公開先	対象者	公開する内容
	作品集「いのちをつなぐ手紙」 (電子版・冊子)	公開希望の方全員	・ ポスター ・ 氏名 ・ 学校名
浜松市主催の自殺対策事業 (市内図書館等でのパネル展示)	公開希望の方のうち一部 ※該当する方には、事前にご連絡します	・ ポスター ・ 氏名 ・ 学校名	

【お問い合わせ先】 浜松市精神保健福祉センター 「いのちをつなぐ手紙」担当
TEL: 053-457-2709 FAX: 053-401-1028

✂ 切り取り線 (この線で切り取り、ポスターや原稿用紙の裏面へ貼り付けてください) ✂

学校名	浜松市立 小学校	ふりがな	(姓)	(名)
クラス名	5年 組	名前		
メッセージ 同意書	メッセージの公開を希望する <input type="checkbox"/>	メッセージを展示する時 氏名・学校名を掲示するか	<input type="checkbox"/> 掲示してよい	
	メッセージの公開を希望しない <input type="checkbox"/>		<input type="checkbox"/> 掲示しない	
ポスター 同意書	ポスター・氏名・学校名の公開を希望するか	<input type="checkbox"/>	公開を希望する	
		<input type="checkbox"/>	公開を希望しない	
保護者 同意欄	上記内容に同意します。 保護者氏名 (自署)			

31

まいさか かんきょうび か しぜん まち おうほうし
舞阪の環境美化(自然を守る)ポスター応募用紙

だい 題	
() 年 () 組	ねん くみ なまえ 名前 () () 才
じゅうしょ はまつしにしく まいさかちょう 【住所】浜松市西区 舞阪町	
【電話番号】(053) —	

作品の、裏面 右下に貼って提出してください。

.....

14

まいさか かんきょうび か しぜん まち ひょうご おうほうし
舞阪の環境美化(自然を守る)標語 応募用紙 ※一人二点まで

[Blank box for slogan]

[Blank box for slogan]

() 年 () 組 名前 () () 才

じゅうしょ はまつしにしく まいさかちょう
【住所】浜松市西区 舞阪町 ()

【電話番号】(053) —

第71回

静岡県統計グラフコンクール

作品募集要領

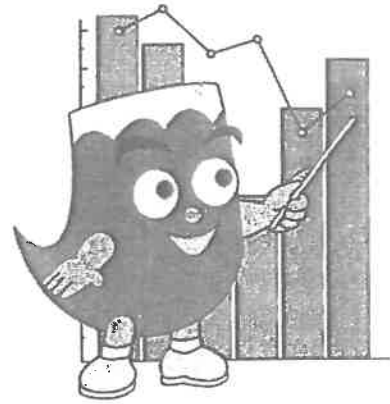

1 目的

統計知識の普及と統計の表現技術の研さんに資するため、県内の小学生、中学生、高校生、大学生及び一般から統計グラフを募集します。

2 対象

県内に在住、または通学・通勤する小・中学生、高等学校以上の生徒、学生及び一般

3 募集内容

統計グラフ

4 募集区分

- | | |
|---------------------|---------------------------|
| (1) 第1部(小学校1年生～2年生) | (4) 第4部(中学生) |
| (2) 第2部(小学校3年生～4年生) | (5) 第5部(高等学校以上の生徒、学生及び一般) |
| (3) 第3部(小学校5年生～6年生) | (6) パソコン統計グラフの部(小学生以上) |

5 テーマ

テーマは各部とも自由です。ただし、小学校4年生以下は、児童が自ら観察又は調査した結果をグラフにしたものとします。

6 応募作品の規格等 ※規格外の作品は審査の対象外となります。

- (1) 規 格 各部とも、72.8 cm×51.5 cm(B2判) ※用紙は貼り合わせでもB2判であれば可。
- (2) 紙質・色彩 紙質・色彩(単色にでも可)は自由です。ただし、裏面の板張り(パネル仕上げ)や表面のセロハンカバーなどは認められません。
切紙や折り紙をのり付けする場合は、はがれ落ちることのないように十分注意してください。
- (3) 応募点数等 1人の応募点数は制限しませんが、2枚以上にわたる「シリーズもの」は認められません。
- (4) 合作の人数 1作品について、5人以内とします。

7 応募上の注意

- (1) 応募作品は、自分で創作したものに限りです。
- (2) ゆるキャラや五輪マークなど、第三者(応募者以外の者をいいます。)が作成したイラストや写真等を使った作品は応募できません。(利用許諾の有無にかかわらず、第三者が作成した著作物の全部又は一部の使用はできません。)
<例>アニメ・漫画のキャラクター、商品のロゴ、企業名、市販のキャラクターシールなどの使用はできません。また、自分で描いたものでも、使用できません。
- (3) 応募作品には、裏面右下に次の様式(任意の様式でも可)により、市町名・学校名・学年・氏名・作品名を明記してください。なお、学校名・氏名・作品名は、必ずふりがなを付けてください。(《例》参照)
- (4) 自己の観察又は調査によった場合は、その観察又は調査の記録を別紙として付けてください。
- (5) 自己の観察又は調査によらないで、外から資料を得た場合は、その取材資料の出所を作品表面の適宜の位置に明記するとともに、統計表(取材資料)を別紙として付けてください。
- (6) 観察、調査の記録又は作品に使用した統計表(取材資料)は、A4判の用紙に記載し、作品の裏面下部に3cmの「のりしろ」で次の例のように貼り付けてください。
なお、統計表(取材資料)が3枚以上になる場合には、表に県及び市町名、応募する部名、学校名、氏名を記載したA4判の封筒に入れて、作品には貼り付けずに提出してください。

《例》

様式(任意の様式でも可)

《例》

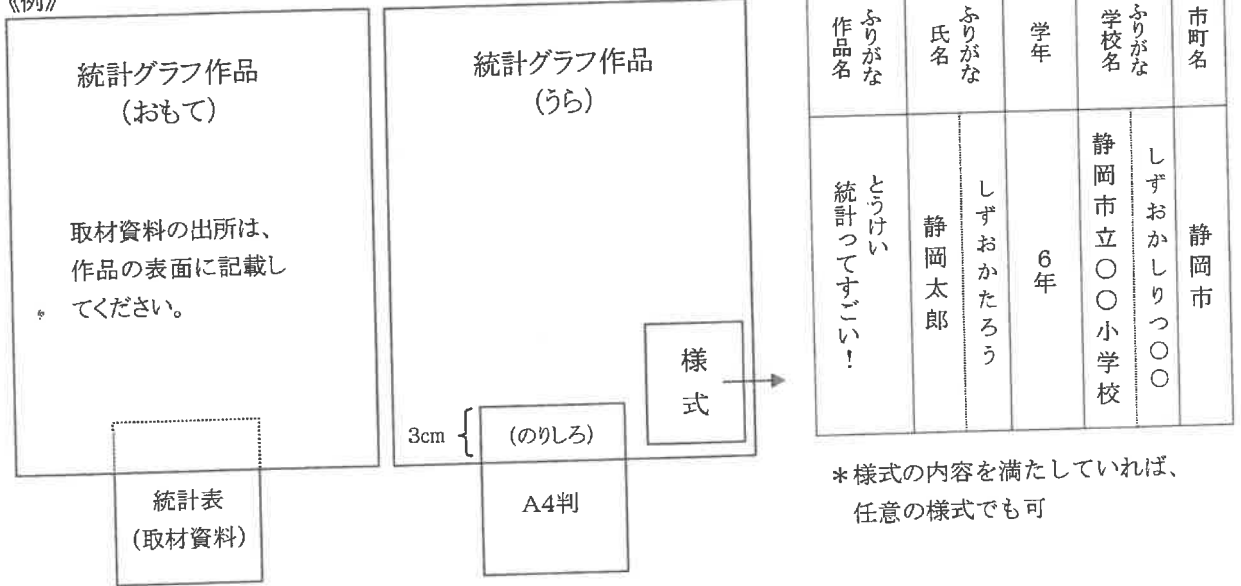

- (7) グラフ部分をパソコンで作成したものは、パソコン統計グラフの部として応募してください。
- (8) 作品は二つ折にしたり、筒型に丸めたりせずに、そのままの形で送付してください。

応募用紙

32

作品名	ふりがな	氏名	ふりがな	学年	学校名	ふりがな	市町名
				年			

※切り取って作品の裏面右下に貼ってください。